



megève

les services périscolaires

École Henry Jacques Le Même

RENTÉE DES CLASSES

La rentrée des classes a lieu le jeudi 02 septembre 2021.

L'école reprend un rythme de travail sur 4 jours.

Lundi, mardi, jeudi et vendredi.

Les horaires sont de 8h30 à 11h30 et de 13h à 16h.

BON À SAVOIR

Pour pouvoir accéder au service restauration ou au service périscolaire, votre enfant doit être préalablement inscrit (*Feuille d'inscription à retirer auprès du service*). Une fois l'inscription validée, vous pouvez demander votre identifiant pour vous connecter au Portail Famille.

Ce service permet de réaliser depuis une connexion internet les démarches relatives à la restauration scolaire, au périscolaire de votre ou de vos enfants scolarisés dans l'école primaire.

LE RESTAURANT SCOLAIRE

Les repas sont servis entre 11h30 et 12h30.

MATERNELLES : les enfants bénéficient d'un service à table dans les locaux de l'école maternelle. Ils sont encadrés par les ATSEM et les agents du périscolaire.

PRIMAIRES : les enfants se rendent à pied au restaurant scolaire accompagnés par le personnel communal. Ce restaurant se situe à proximité de l'école, 34 route de Rochebrune. Les enfants déjeunent en self-service.

TARIFS 2021	Lundis - Mardis Jeudis & Vendredis
Pour un élève de primaire résident Demi-Quartier & Megève	3,70 € <i>en repas régulier</i> 5,95 € <i>en repas occasionnel</i>
Pour un élève de primaire résident à l'extérieur	6,65 € <i>repas régulier ou occasionnel</i>

LES TRANSPORTS SCOLAIRES

Les transports scolaires seront en place à partir du 02/09/2021.

Ils sont organisés par la Communauté de Communes du Pays du Mont Blanc.

Frais d'inscriptions en ligne : 122 € ou 125 € inscription sur formulaire papier.

Renseignements au
☎ +33 (0)4 50 78 12 10

Délai de prévenance

Pour maladie : le 1^{er} jour reste dû, déduction des jours suivants uniquement sur présentation d'un certificat médical dans un délai de 15 jours.

Pour convenance personnelle, délai de 72h.
Pour absence professeurs, délai de 24h.

Inscriptions & renseignements :
GUICHET UNIQUE ENFANCE JEUNESSE

LE PÉRISCOLAIRE du MATIN

Il est ouvert de 8h à 8h20 le matin.

Les enfants sont accueillis et encadrés par des animateurs
BAFA ou ATSEM.

TARIFS MATIN : GRATUIT.

LES temps TRANSITOIRES

Pour les enfants inscrits à une activité extra-scolaire payante au sein de l'école, prise en charge des enfants à partir de 16h et à l'issue des activités possibilité de s'inscrire au périscolaire du soir.

Pour les enfants inscrits aux activités extra-scolaires débutant à 16h45 ou 17h au Palais, un service de navette est mis en place pour l'accompagnement dès 16h. Il est impératif de récupérer vos enfants à l'issue des activités.

Le service proposé est payant. 24 € pour le trimestre. 72€ pour l'année.

L'ACCUEIL DU MERCREDI

Les enfants inscrits sont pris en charge par l'équipe d'animation au sein de Meg'Loisirs de 8h à 18h30.

Renseignements : **GUICHET UNIQUE ENFANCE JEUNESSE**

TARIFS REPAS 2021

Pour un élève de primaire résident
Megève, Demi-Quartier, Praz-sur-Arly

Pour un élève de primaire résident
à l'extérieur

MERCREDIS

3,70 € le repas

6,65 € le repas

TARIFS MERCREDIS 2021

en fonction du quotient familial

- Journées hors repas de 10.50€ à 21€,
- Matin de 6.50€ à 13.01€,
- Après-midi de 7.50€ à 15.01€.

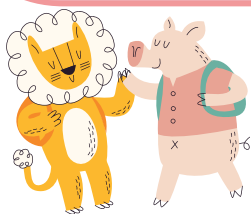

LA GARDERIE

La garderie est le temps d'après classe de 16h à 16h30 gérée par du personnel communal qualifié (BAFA).

Les inscriptions sont impératives pour assurer la sécurité des enfants.

Renseignements :
GUICHET UNIQUE ENFANCE JEUNESSE
TARIFS TAP : GRATUIT.

LE PÉRISCOLAIRE du SOIR

Il est ouvert de 16h30 à 18h30 le soir.

Tarifs Soir : de 1.40€ à 2.80€ de l'heure en fonction du quotient familial.

Les enfants prennent leur goûter fourni par les parents. Une aide aux leçons est proposée mais non obligatoire, jeux libres et temps d'activités.

Délai de prévenance :

En cas d'annulation le jour même, la réservation sera facturée.

En cas d'inscription le jour même, 1€ supplémentaire sera facturé.

En cas de maladie, sur présentation d'un certificat médical dans les 48 h, la 1^{ère} journée sera facturée et les absences suivantes seront décomptées.

Renseignements :
GUICHET UNIQUE ENFANCE JEUNESSE



**GUICHET UNIQUE
ENFANCE JEUNESSE**

Commune de Megève
BP 23 74120 MEGÈVE

+33 (0) 4 50 58 77 84

✉ service.enfance@megeve.fr